



**REGISTRO FOTOGRÁFICO
PROGRAMA DE MANTENIMIENTO DE EDIFICIOS ESCOLARES PÚBLICOS**

PRA-FOR-123
Versión 1

SITUACIÓN DEFICIENCIAS DETERMINADAS PREVIO DURANTE POSTERIOR

DEPARTAMENTO:	San Marcos	MUNICIPIO:	San Rafael Pie de la Cuesta
NOMBRE DEL ESTABLECIMIENTO:	Escuela Oficial Rural Mixta	DIRECCIÓN DEL ESTABLECIMIENTO:	Cantón Mariscal I
CÓDIGO DEL ESTABLECIMIENTO:	12-11-0007-43	FECHA:	21/05/2024



Foto 1: Baños Techo incompleto, se cuele el agua, necesario cubrir



Foto 2: Baños Estructura portante en mal estado

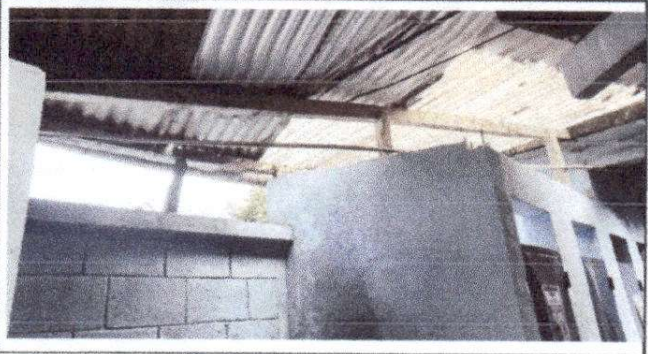

Foto 3: Piso de concreto peligroso cuando llueve

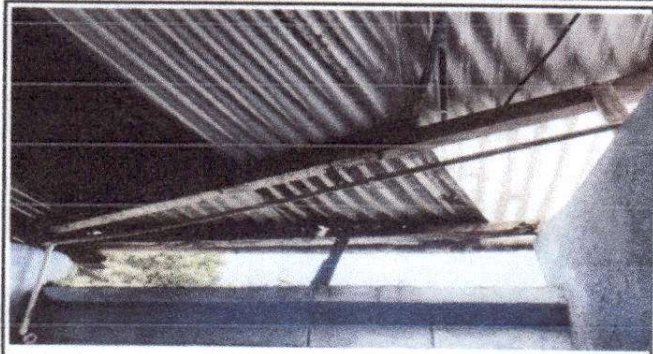

Foto 4: Gradas de concreto en mal estado con la lluvia se pone resbaloso



Foto 5: Canal de PVC en mal estado e insuficiente para recibir el agua, esta rajado



Foto 6: Cocina pila de concreto por higiene necesita colocar azulejo

Observación: Si es necesario se pueden agregar hojas adicionales y actualizar el número de hojas.

Firma y sello del Presidente

Firma y Sello Director Centro Educativo Público



Ministerio de Educación
Ecuador

REGISTRO FOTOGRÁFICO PROGRAMA DE MANTENIMIENTO DE EDIFICIOS ESCOLARES PÚBLICOS

PRA-FOR-123
Versión 1

SITUACIÓN DEFICIENCIAS DETERMINADAS

PREVIO

DURANTE

POSTERIOR

DEPARTAMENTO:	San Marcos	MUNICIPIO:	San Rafael Pie de la Cuesta
NOMBRE DEL ESTABLECIMIENTO:	Escuela Oficial Rural Mixta	DIRECCIÓN DEL ESTABLECIMIENTO:	Cantón Mariscal I
CÓDIGO DEL ESTABLECIMIENTO:	12-11-0007-43	FECHA:	21/05/2024



Foto7: se colocara torta de concreto ya que representa un peligro en tiempos de invierno y es resbalosa para los niños



Foto 8: repello de pared de aula por humedad constante y esta dañando la estructura



Foto 9: repello de pared por filtracion de agua hacia las aulas



Foto 10: Repello de pared por filtración de agua hacia las aulas

Foto :

Foto :

Observación: Si es necesario se pueden agregar hojas adicionales y actualizar el número de hojas.

Firma y sello del Presidente del Consejo de Padres de Familia

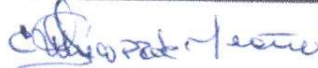

Firma y Sello Director Centro Educativo Público

